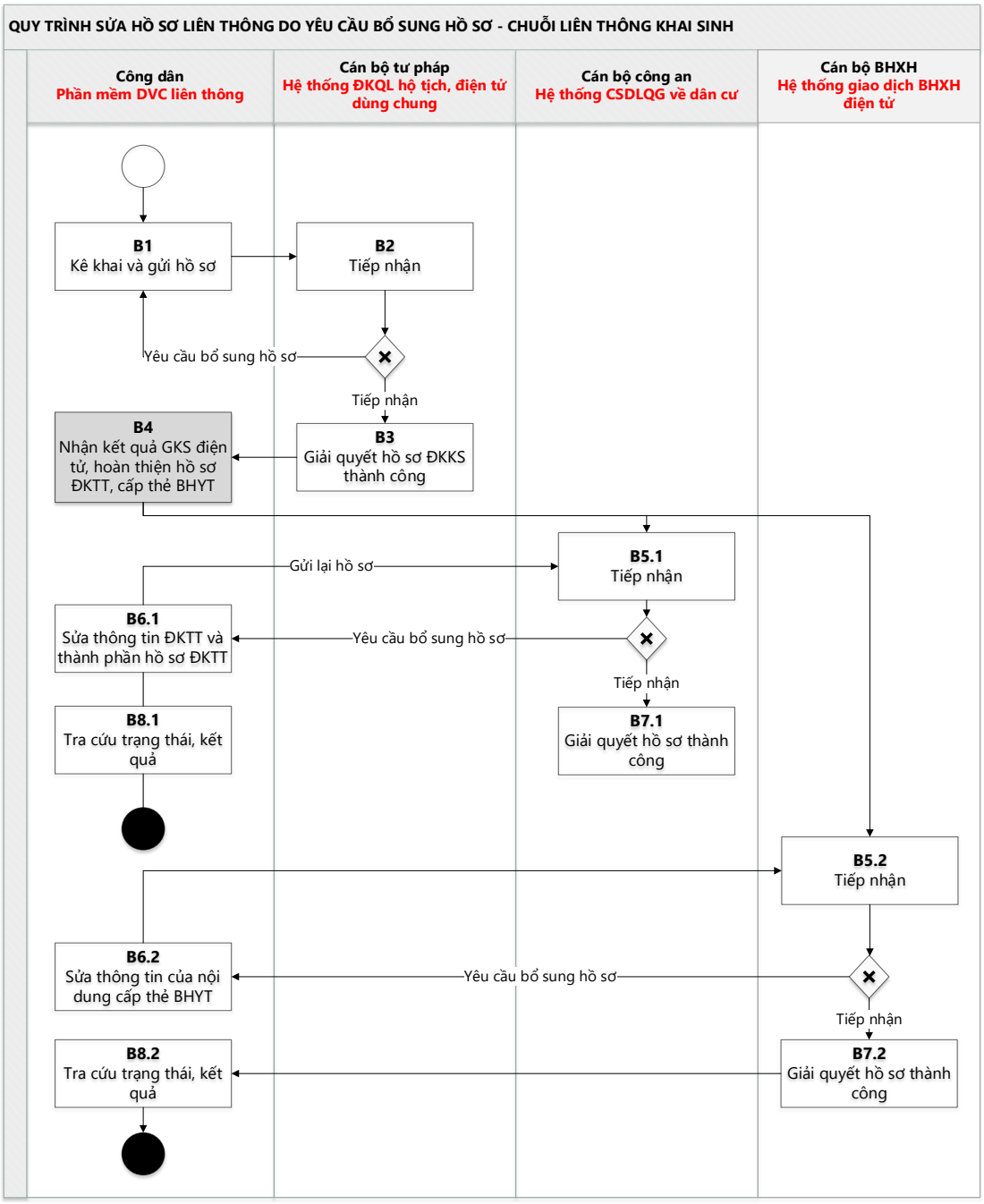
QUY TRÌNH SỬA HỒ SƠ LIÊN THÔNG DO YÊU CẦU BỔ SUNG HỒ SƠ - CHUỖI LIÊN THÔNG KHAI SINH
Công dân
Phần mềm DVC liên thông
Cán bộ tư pháp
Hệ thống ĐKQL hộ tịch, điện tử dùng chung
Cán bộ công an
Hệ thống CSDLQG về dân cư
Cán bộ BHXH
Hệ thống giao dịch BHXH điện tử
B1
Kê khai và gửi hồ sơ
B2
Tiếp nhận
Yêu cầu bổ sung hồ sơ
Tiếp nhận
B3
Giải quyết hồ sơ ĐKKS thành công
B4
Nhận kết quả GKS điện tử, hoàn thiện hồ sơ ĐKTT, cấp thẻ BHYT
Gửi lại hồ sơ
B5.1
Tiếp nhận
B6.1
Sửa thông tin ĐKTT và thành phần hồ sơ ĐKTT
Yêu cầu bổ sung hồ sơ
Tiếp nhận
B7.1
Giải quyết hồ sơ thành công
B8.1
Tra cứu trạng thái, kết quả
B5.2
Tiếp nhận
B6.2
Sửa thông tin của nội dung cấp thẻ BHYT
Yêu cầu bổ sung hồ sơ
Tiếp nhận
B7.2
Giải quyết hồ sơ thành công
B8.2
Tra cứu trạng thái, kết quả